

RELATÓRIO FOTOGRÁFICO 5ª MEDIÇÃO – SHOPPING POPULAR NO MUNICÍPIO DE SANTALUZ - BA, no Município de SantaLuz - BA.

DATA	MUNICÍPIO	EMPREENDIMENTO
28/05/2024	Santaluz-Ba	Shopping Popular no Município de Santaluz - Ba

FOTO 01 – EXECUÇÃO DA ALVENARIA E PILARES E VIGAS DE CONCRETO ARMADO



FOTO 02 – EXECUÇÃO DE CHAPISCO E RESTAURAÇÃO DE VIGAS



DATA	MUNICÍPIO	EMPREENDIMENTO
28/05/2024	Santaluz-Ba	Shopping Popular no Município de Santaluz - Ba

FOTO 03 – EXECUÇÃO DE ALVENARIA DE PAREDE DUPLA E VIGA E PILARES DE CONCRETO ARMADO



FOTO 04 – PASSAGEM DE ELETRODUTOS E TUBOS HIDRÁULICOS E HIDROSSANITÁRIOS



Evaldo Almeida Moraes
 Engenheiro Civil
 RNP 051417303-3

DATA	MUNICÍPIO	EMPREENDIMENTO
28/05/2024	Santaluz-Ba	Shopping Popular no Município de Santaluz - Ba

FOTO 05 – EXECUÇÃO DE REBOCO E CONTRAPISO E PASSAGEM DE ELETRODUTO E REDE HIDRÁULICA E HIDROSSANITÁRIA



FOTO 06 – EXECUÇÃO DO REBOCO DA ALVENARIA E DEMOLIÇÃO DO PISO EXISTENTE



DATA	MUNICÍPIO	EMPREENDIMENTO
28/05/2024	Santaluz-Ba	Shopping Popular no Município de Santaluz - Ba

FOTO 07 – EXECUÇÃO DE CONTRAPISO E PASSAGEM DE ELETRODUTO E REDE HIDROSSANITÁRIA

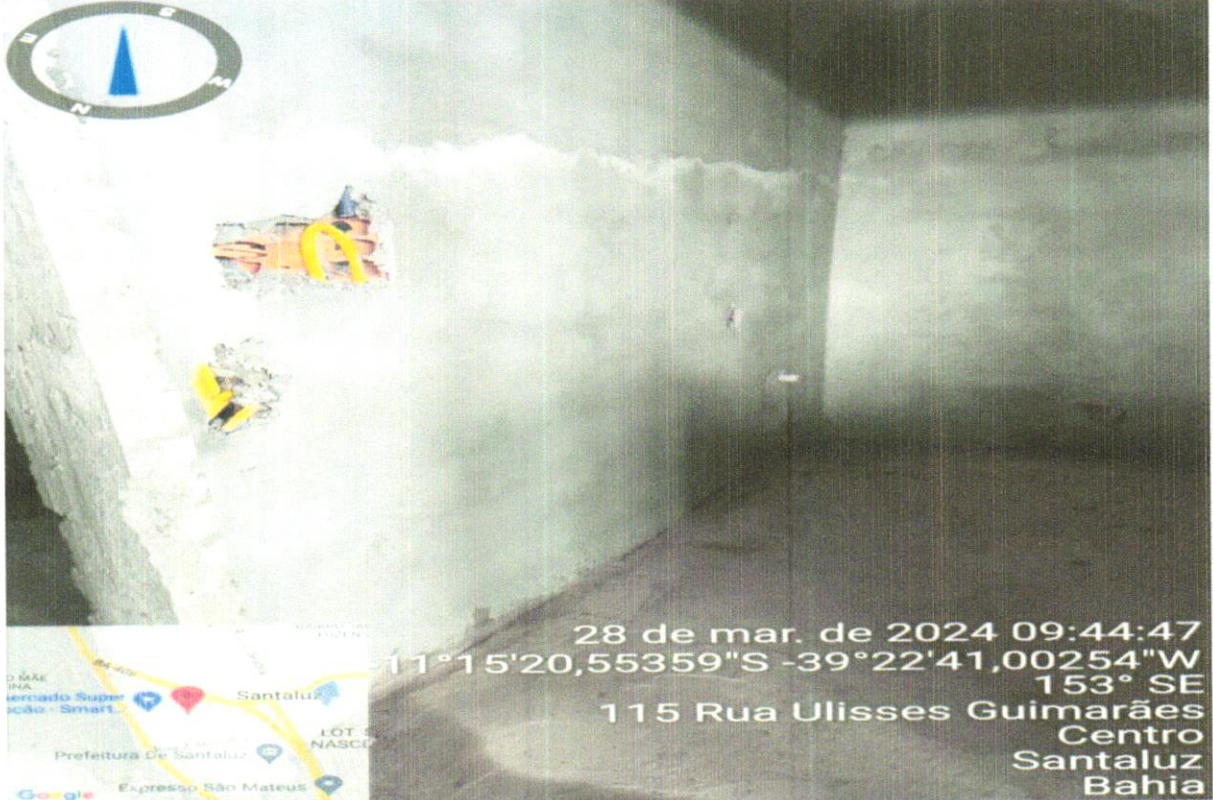

FOTO 08 – RESTAURAÇÃO DOS PILARES E VIGAS

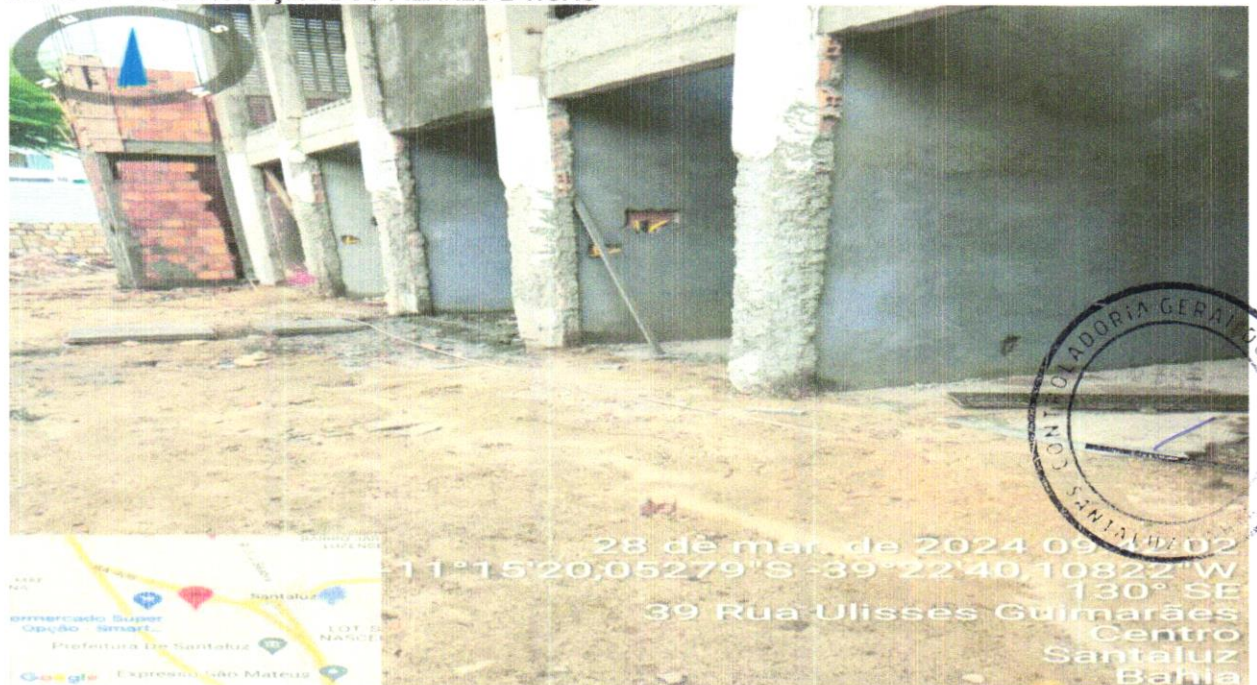

Evaldo Almeida Moraes
Engenheiro Civil
RNP 051417303-3



DATA	MUNICÍPIO	EMPREENDIMENTO
28/05/2024	Santaluz-Ba	Shopping Popular no Município de Santaluz - Ba

FOTO 09 – PASSAGEM DE ELETRODUTO E REDE HIDROSSANITÁRIA



FOTO 10 – RESTAURAÇÃO DOS PILARES E EXECUÇÃO DAS CAIXAS DE PASSAGEM



DATA	MUNICÍPIO	EMPREENDIMENTO
28/05/2024	Santaluz-Ba	Shopping Popular no Município de Santaluz - BA.

FOTO 11 – PASSAGEM DE ELETRODUTO RÍGIDO E CORRUGADO



FOTO 12 – EXECUÇÃO DO REVESTIMNETO

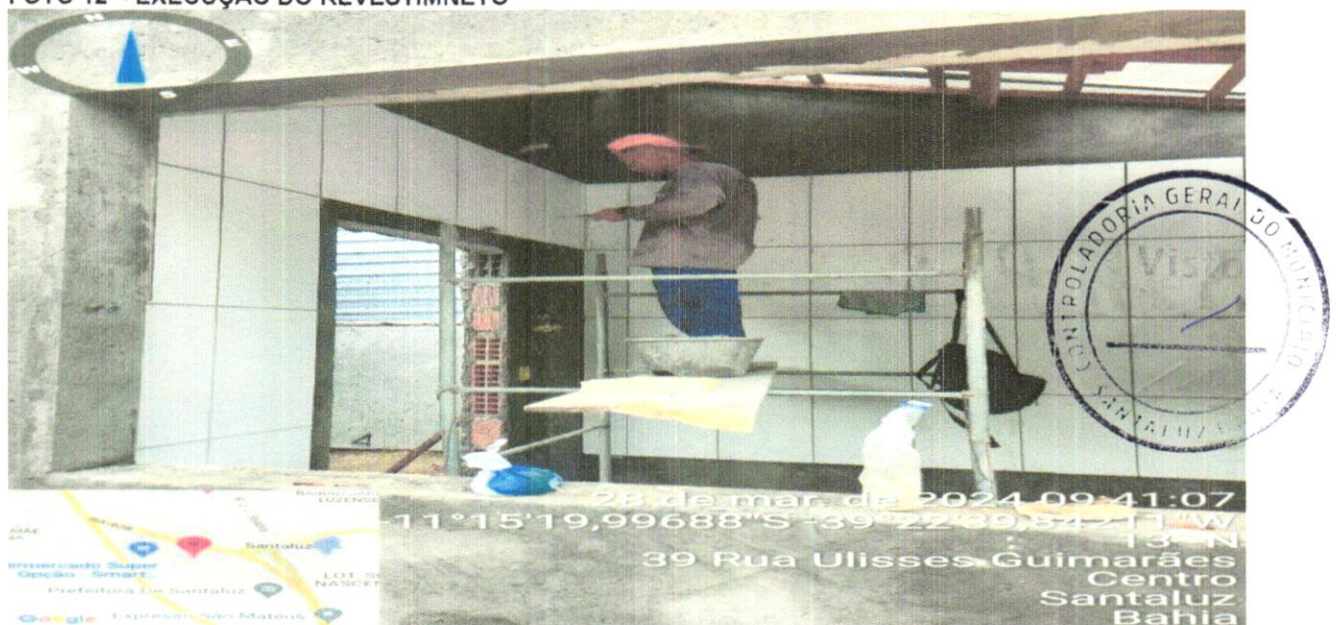

Evaldo Almeida Moraes
 Engenheiro Civil
 RNP 051417303-3

DATA	MUNICÍPIO	EMPREENDIMENTO
28/05/2024	Santaluz-Ba	Shopping Popular no Município de Santaluz - BA.

FOTO 13 – EXECUÇÃO DO REVESTIMENTO



FOTO 14 – EXECUÇÃO DO REVESTIMENTO



DATA	MUNICÍPIO	EMPREENDIMENTO
28/05/2024	Santaluz-Ba	Shopping Popular no Município de Santaluz - BA.

FOTO 15 - EXECUÇÃO DE PINGADEIRA

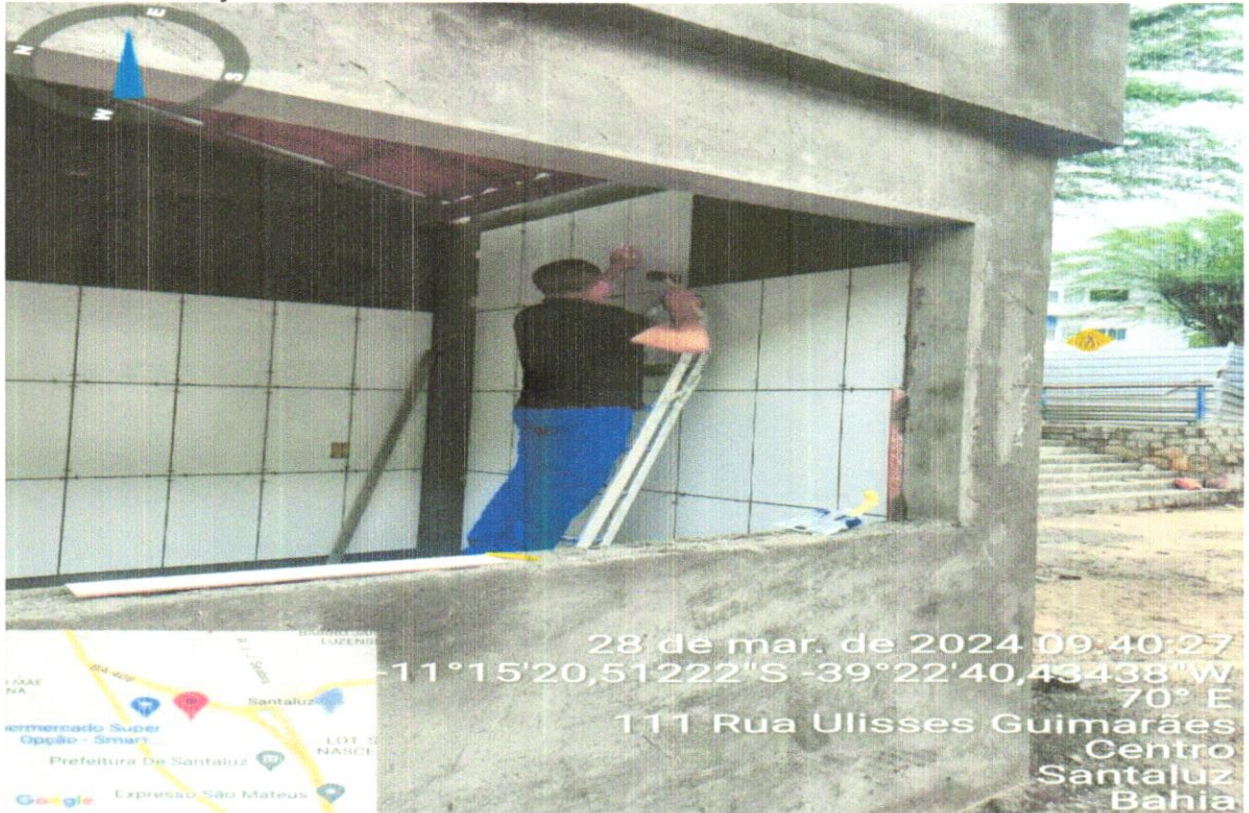

FOTO 16 - EXECUÇÃO DE CAIXA DE GORDURA

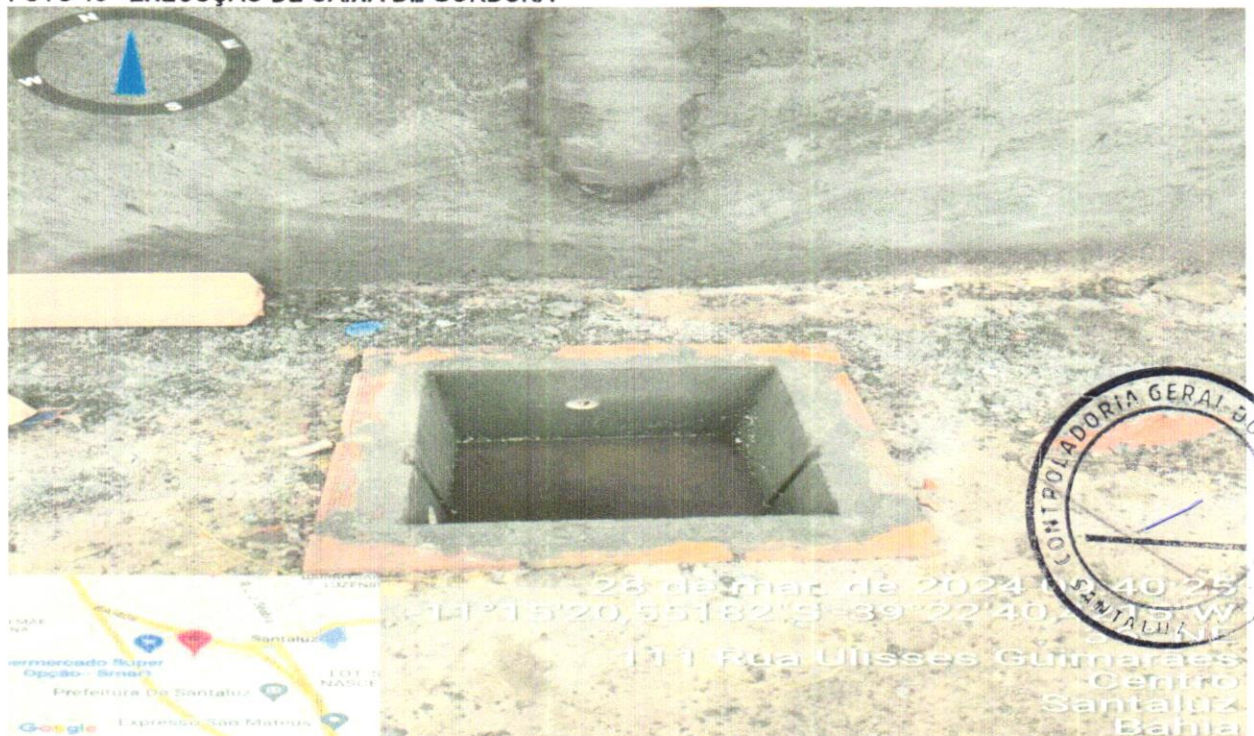

DATA	MUNICÍPIO	EMPREENDIMENTO
28/05/2024	Santaluz-Ba	Shopping Popular no Município de Santaluz - BA.

FOTO 17 - EXECUÇÃO DO REBOCO PARA ASSENTAMENTO DE PASTILHAS



FOTO 18 - CAIXA DE DRENAGEM TIPO I - DIMENSÕES 0,80X0,80X1,00M



DATA	MUNICÍPIO	EMPREENDIMENTO
28/05/2024	Santaluz-Ba	Shopping Popular no Município de Santaluz - BA.

FOTO 19 - CAIXA DE ESGOTO - DIMENSÕES 0,80X0,80X1,00M

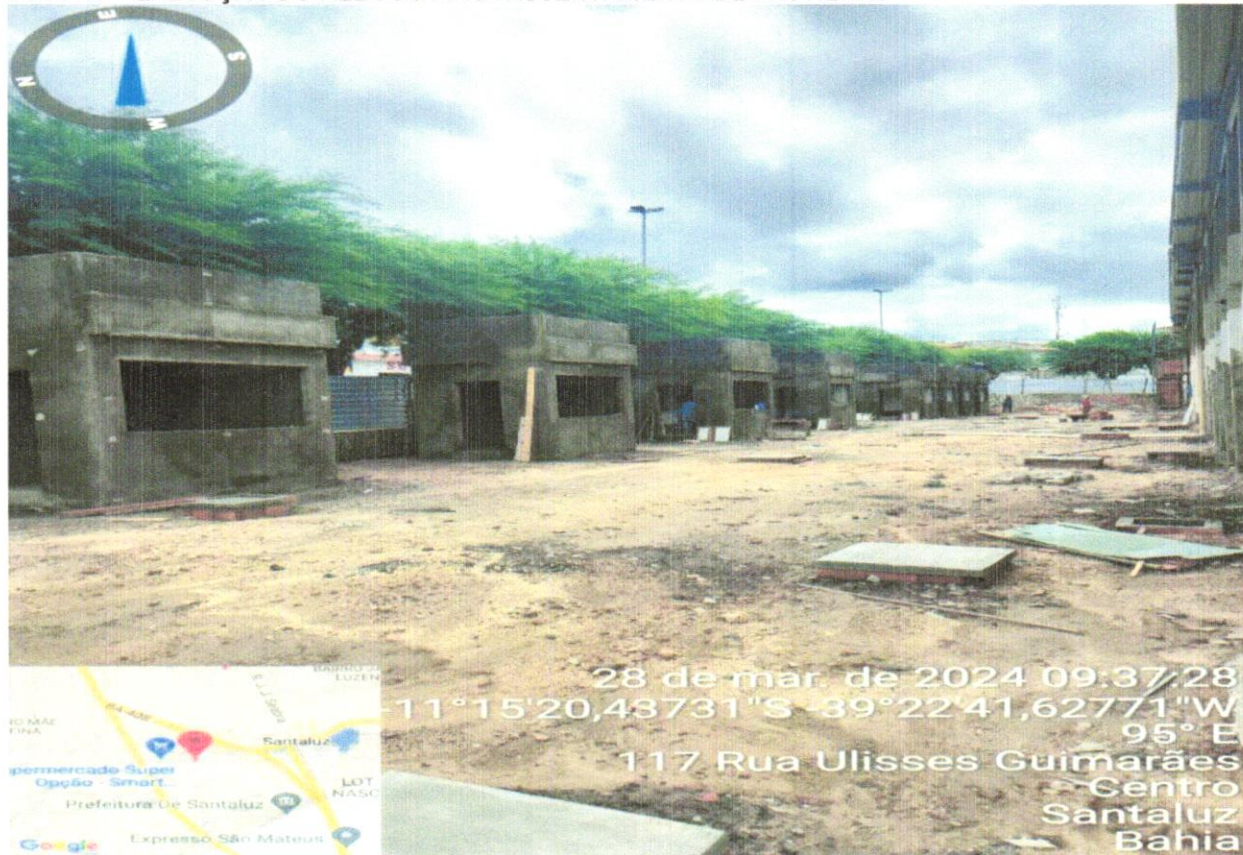

FOTO 20 - EXECUÇÃO DA ALVENARIA DO BANCO

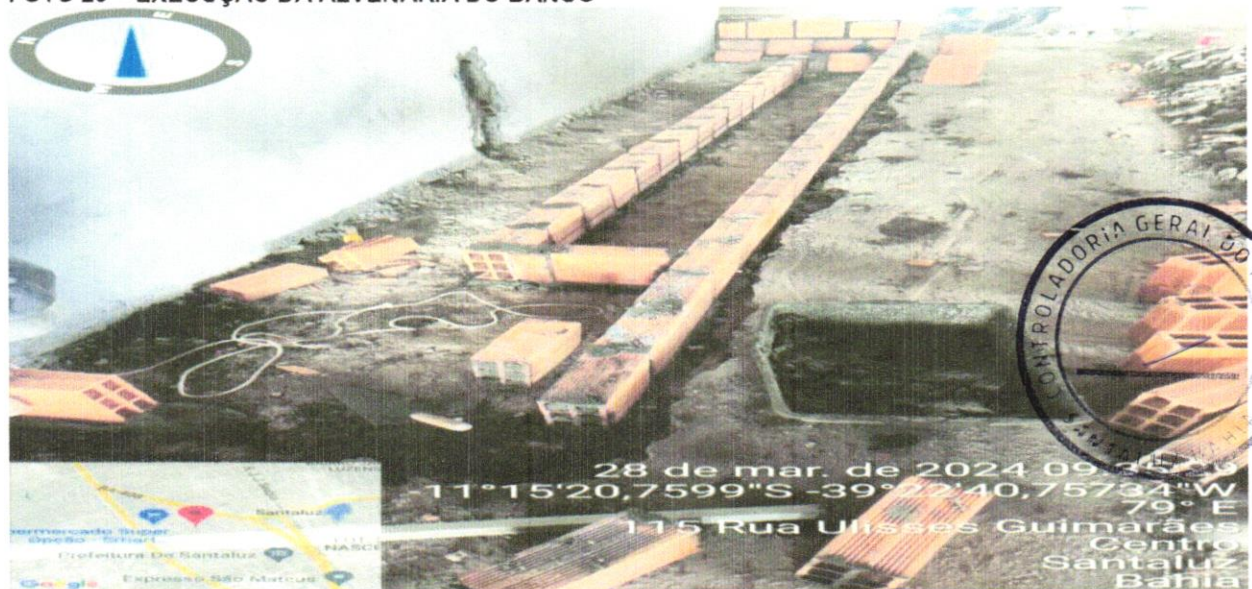

DATA	MUNICÍPIO	EMPREENDIMENTO
28/05/2024	Santaluz-Ba	Shopping Popular no Município de Santaluz - BA.

FOTO 21 – EXECUÇÃO DO SISTEMA DE DRENAGEM



FOTO 22 – ACABAMENTO DO REBOCO DAS PORTAS



DATA	MUNICÍPIO	EMPREENDIMENTO
28/05/2024	Santaluz-Ba	Shopping Popular no Município de Santaluz - BA.

FOTO 23 – EXECUÇÃO DE REBOCO



FOTO 24 – EXECUÇÃO DE REBOCO

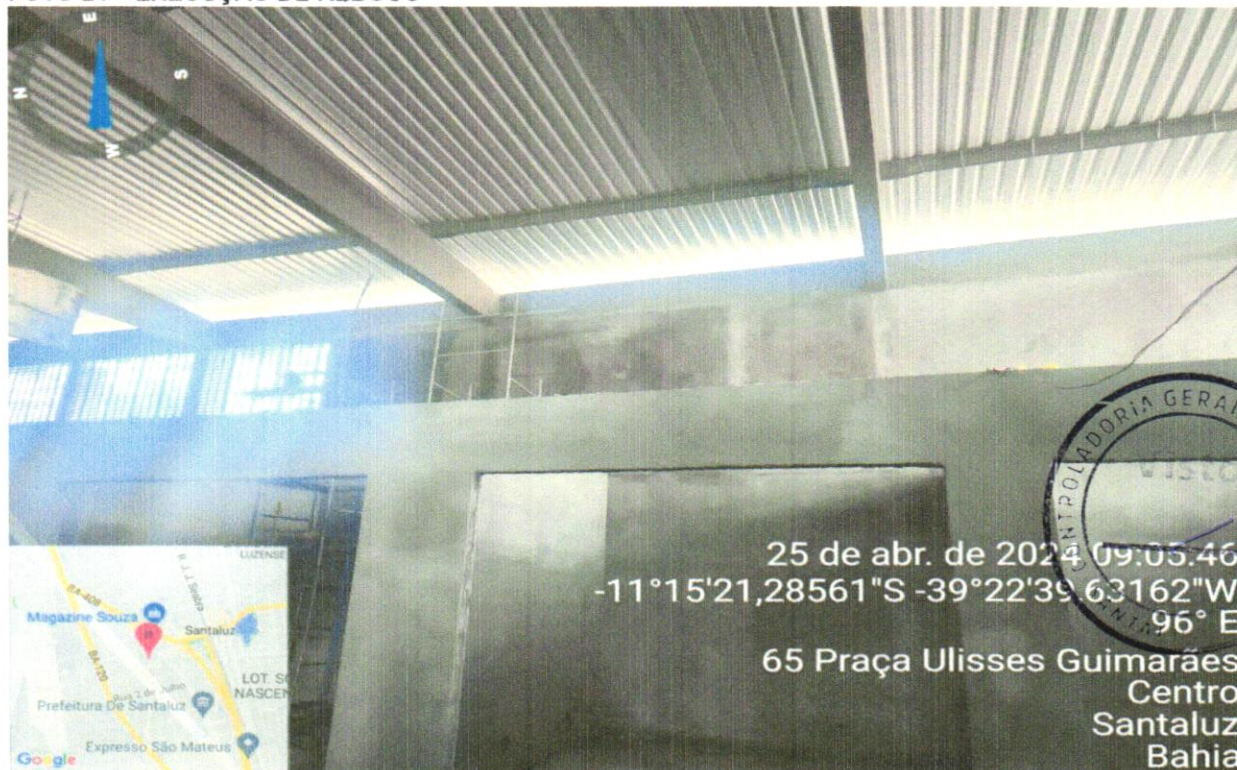

DATA	MUNICÍPIO	EMPREENHIMENTO
28/05/2024	Santaluz-Ba	Shopping Popular no Município de Santaluz - BA.

FOTO 25 – EXECUÇÃO DO RUFO DE ZINCO



FOTO 26 – EXECUÇÃO DA CALHA DE ZINCO



Evaldo Almeida Moraes
 Engenheiro Civil
 RNP 051417303-3

DATA	MUNICÍPIO	EMPREENDIMENTO
28/05/2024	Santaluz-Ba	Shopping Popular no Município de Santaluz - BA.

FOTO 27 – EXECUÇÃO DE CHAPISCO DA PAREDE DUPLA



FOTO 28 – EXECUÇÃO DE RESTAURAÇÃO DOS PILARES



Evaldo Almeida Moraes
 Engenheiro Civil
 RNP 051417303-3

DATA	MUNICÍPIO	EMPREENDIMENTO
28/05/2024	Santaluz-Ba	Shopping Popular no Município de Santaluz - BA.

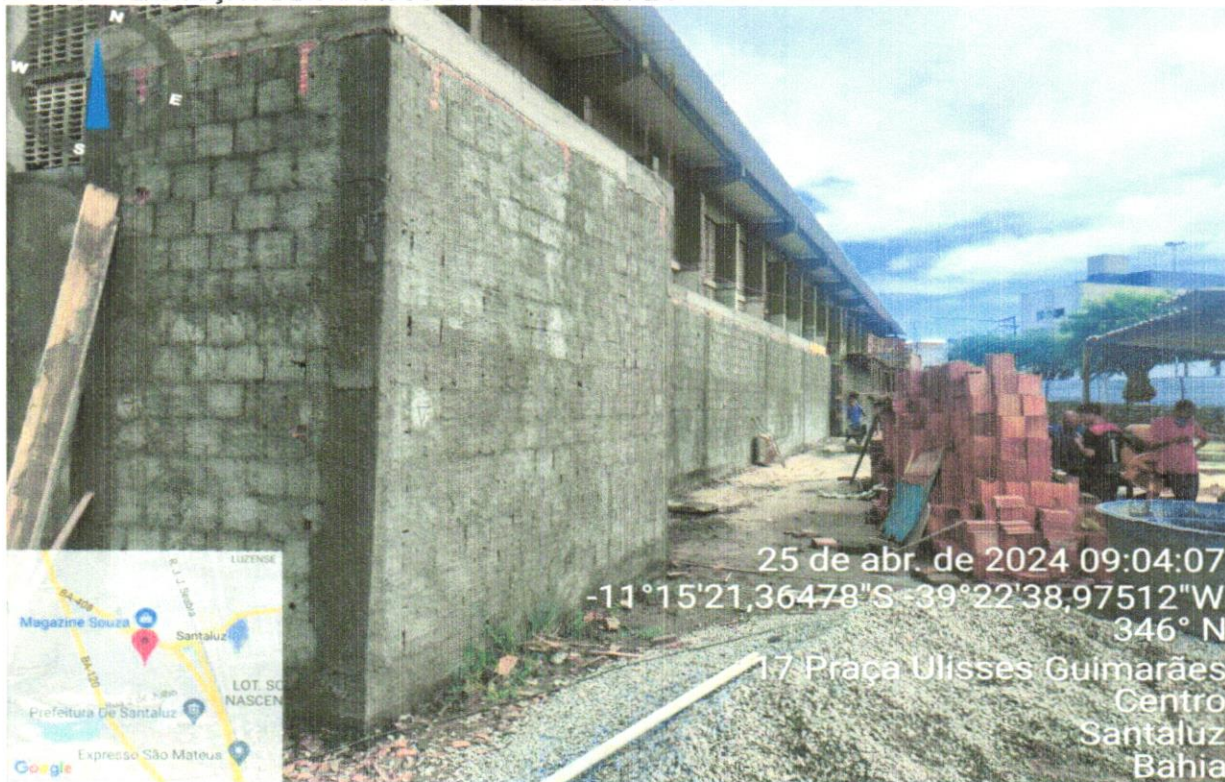
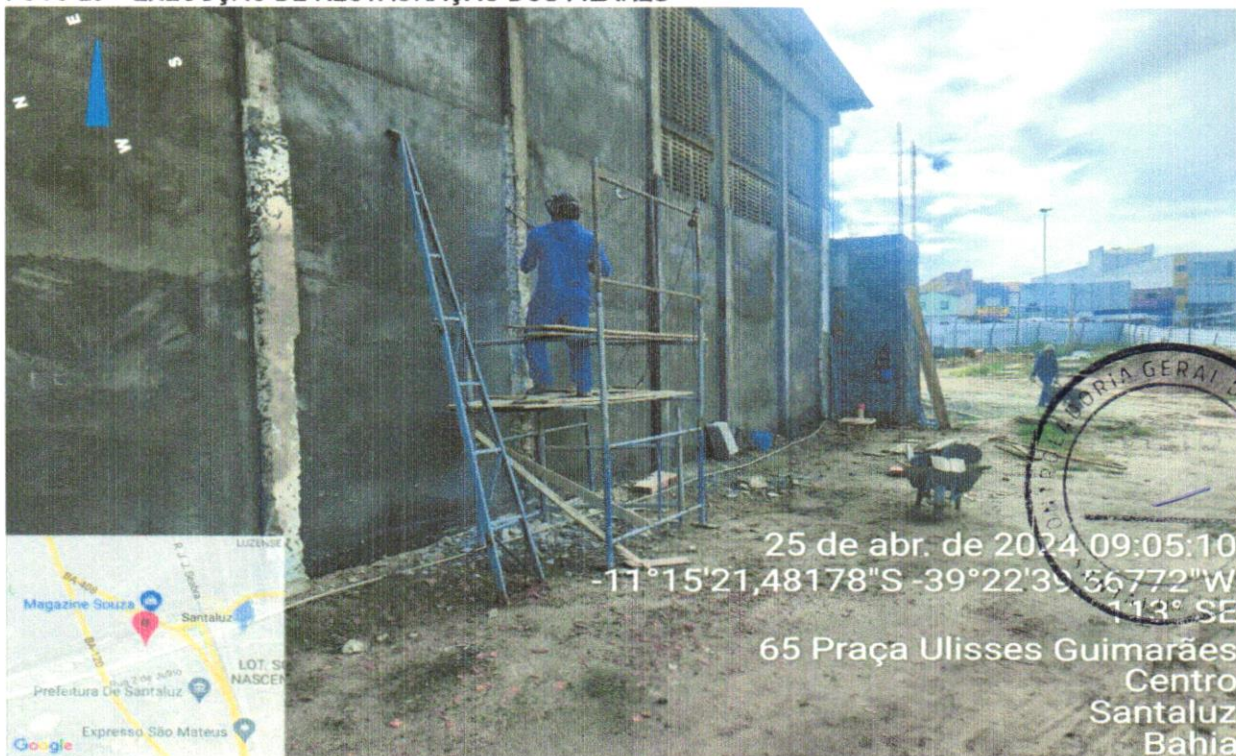
FOTO 29 – EXECUÇÃO DE REVESTIMENTO DOS BANHEIROS



FOTO 30 – EXECUÇÃO DO REVESTIMENTO DOS BANHEIROS



DATA	MUNICÍPIO	EMPREENDIMENTO
28/05/2024	Santaluz-Ba	Shopping Popular no Município de Santaluz - BA.

FOTO 31 – EXECUÇÃO DO CHAPISCO DA PAREDE DUPLA



FOTO 32 – CONCRETAGEM DAS VIGAS

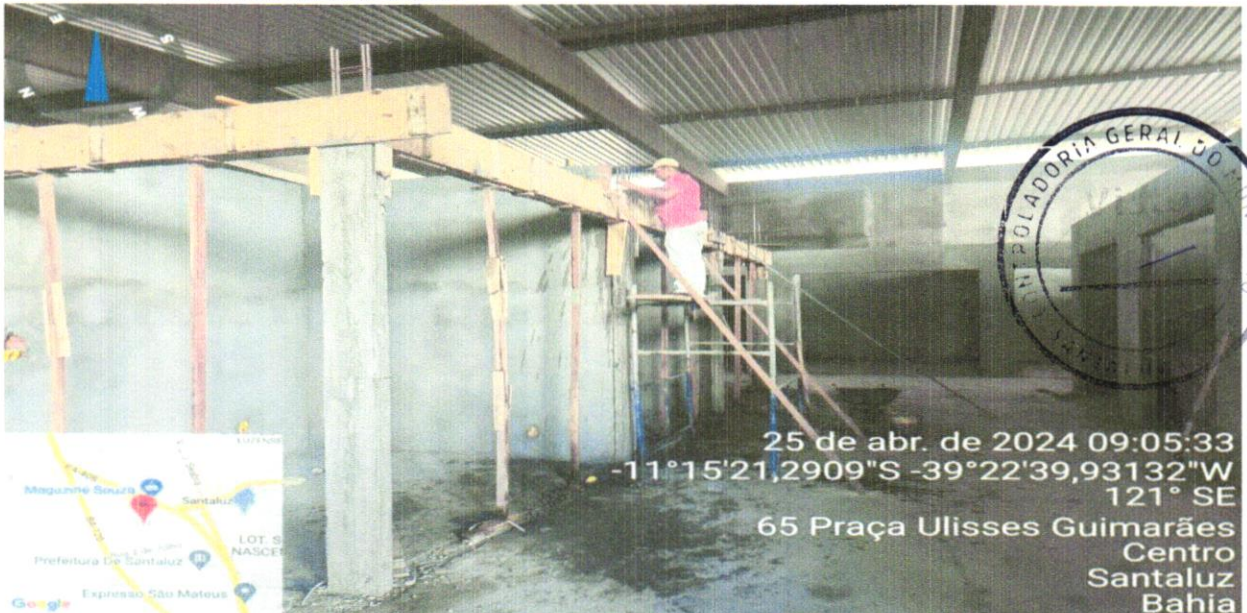

DATA	MUNICÍPIO	EMPREENHIMENTO
28/05/2024	Santaluz-Ba	Shopping Popular no Município de Santaluz - BA.

FOTO 33- EXECUÇÃO DO REVESTIMENTO



FOTO 34- EXECUÇÃO DO REVESTIMENTO



Evaldo Almeida Moraes
Engenheiro Civil
RNP 051417303-3



DATA	MUNICÍPIO	EMPREENDIMENTO
28/05/2024	Santaluz-Ba	Shopping Popular no Município de Santaluz - BA.

FOTO 35- EXECUÇÃO DO INTETRAVADO



FOTO 36- EXECUÇÃO DO INTETRAVADO



DATA	MUNICÍPIO	EMPREENDIMENTO
28/05/2024	Santaluz-Ba	Shopping Popular no Município de Santaluz - BA.

FOTO 37- EXECUÇÃO DO INTETRAVADO



FOTO 38- EXECUÇÃO DO INTETRAVADO

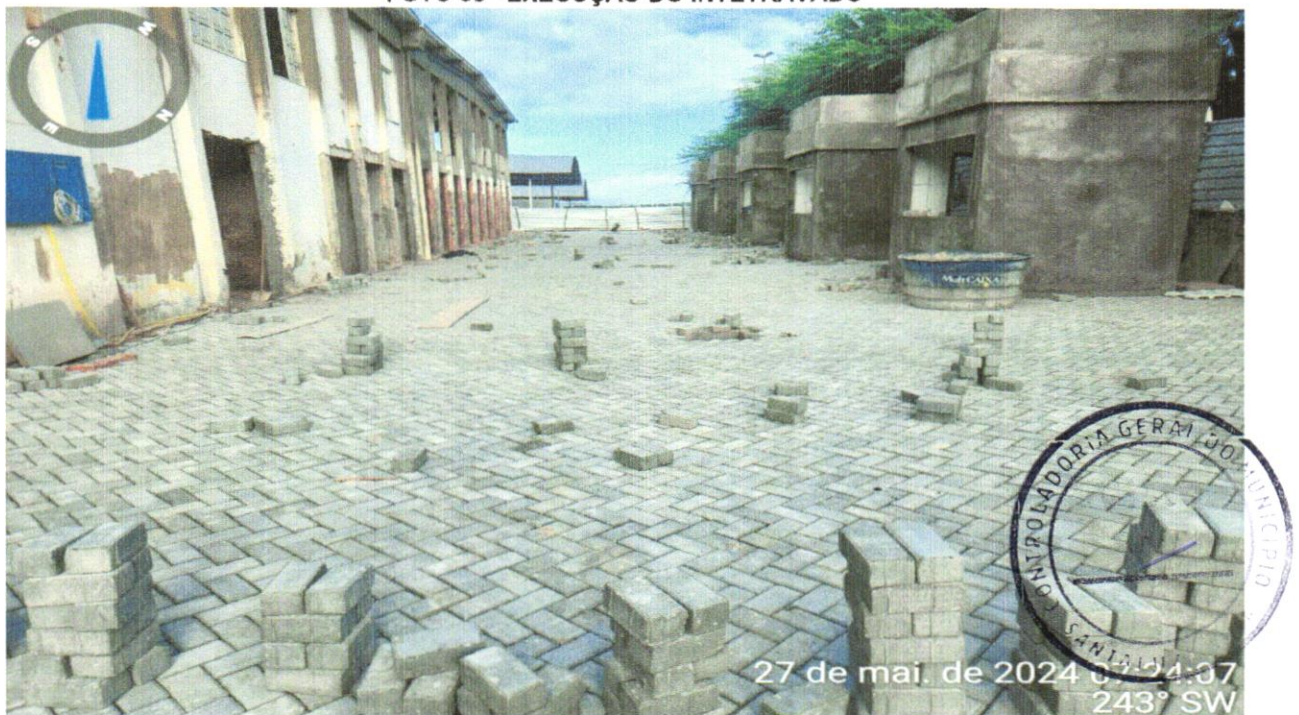

DATA	MUNICÍPIO	EMPREENDIMENTO
28/05/2024	Santaluz-Ba	Shopping Popular no Município de Santaluz - BA.

FOTO 39- EXECUÇÃO DO CONCRETO PARA POLIMENTO



FOTO 40- EXECUÇÃO DO CONCRETO PARA POLIMENTO



DATA	MUNICÍPIO	EMPREENDIMENTO
28/05/2024	Santaluz-Ba	Shopping Popular no Município de Santaluz - BA.

FOTO 41- EXECUÇÃO DO CONCRETO PARA POLIMENTO



FOTO 42- EXECUÇÃO DO CONCRETO PARA POLIMENTO



DATA	MUNICÍPIO	EMPREENDIMENTO
28/05/2024	Santaluz-Ba	Shopping Popular no Município de Santaluz - BA.

FOTO 43- FORNECIMENTO E INSTALAÇÃO DO GESSO



FOTO 44- FORNECIMENTO E INSTALAÇÃO DO GESSO



DATA	MUNICÍPIO	EMPREENDIMENTO
28/05/2024	Santaluz-Ba	Shopping Popular no Município de Santaluz - BA.

FOTO 45- FORNECIMENTO E INSTALAÇÃO DO GESSO



FOTO 46- FORNECIMENTO E INSTALAÇÃO DO GESSO



DATA	MUNICÍPIO	EMPREENDIMENTO
28/05/2024	Santaluz-Ba	Shopping Popular no Município de Santaluz - BA.

FOTO 46- FORNECIMENTO E INSTALAÇÃO DO GESSO

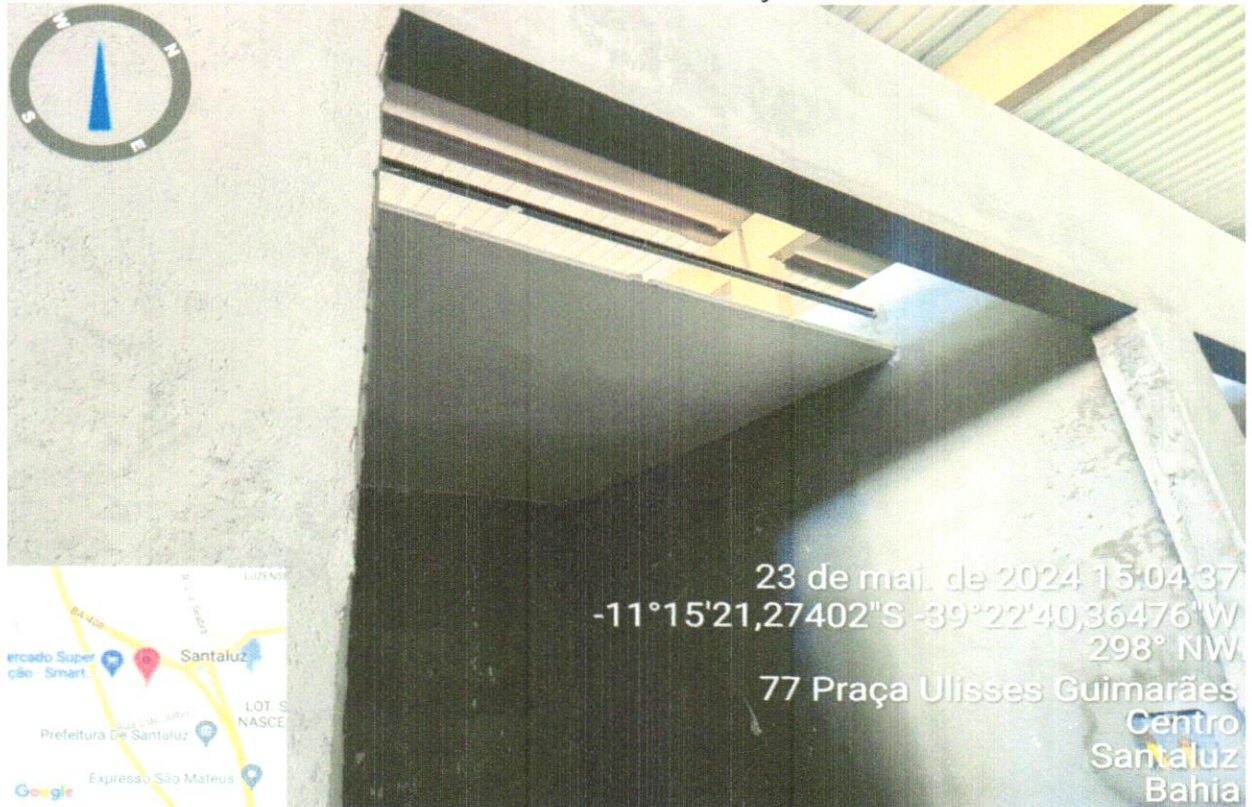
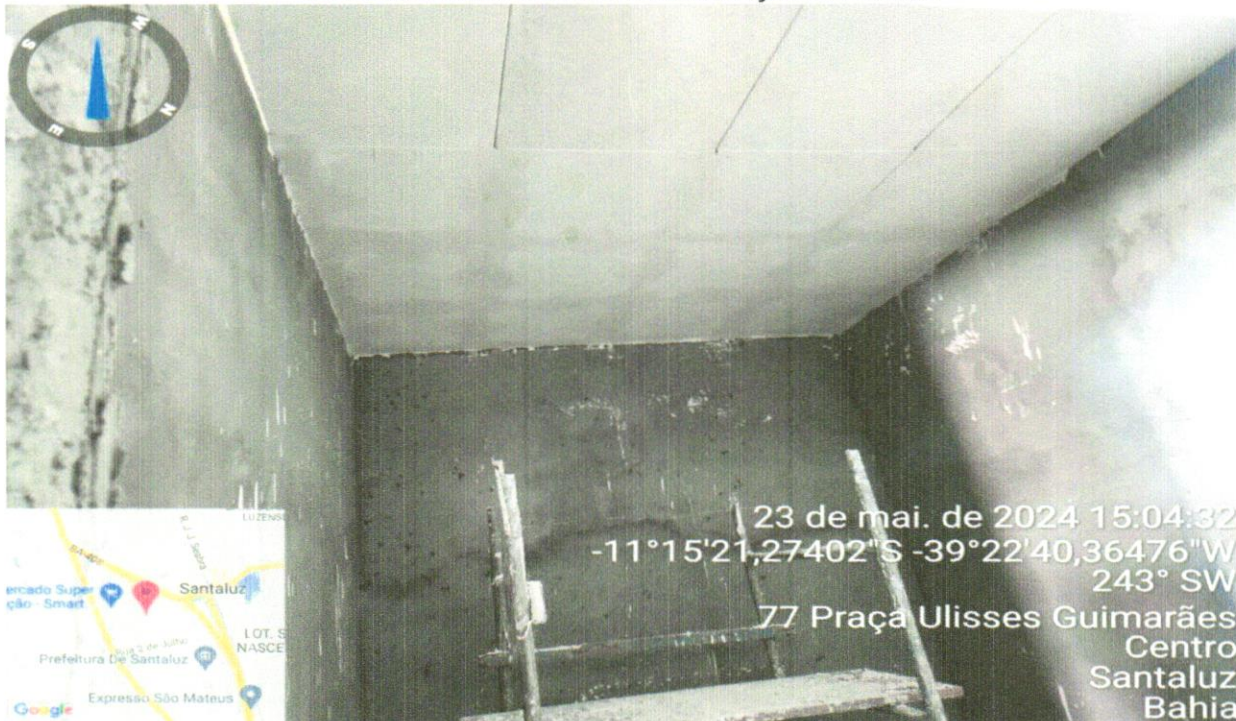

FOTO 47- FORNECIMENTO E INSTALAÇÃO DO GESSO

